



Sportwart

Lukas Wöllenstein
Korbacherstr 13
34466 Wolfhagen/Ippinghausen
Tel. 05692/4584 oder
0174/86648091
Lukas-woellenstein@gmx.de

Jugendwart

Christiane Wöllenstein
Korbacherstr.13
34466 Wolfhagen/ Ippinghausen
Tel. 05692/4584 oder
01520/6405212
Christiane.woellenstein@gmx.d

An die
Leichtathletik-Sparte

Ippinghausen, 01.04.2017

!! AUSSCHREIBUNG !!

RUNDENWETTKÄMPFE 2017

Liebe Sportkameradinnen und Sportkameraden,
in diesem Jahr werden wieder die Rundenwettkämpfe für die **Schülerinnen, Schüler, Hauptklasse, Seniorinnen und Senioren** im Sportkreis Wolfhagen durchgeführt.

Für alle Klassen im Dreikampf,

bestehend aus

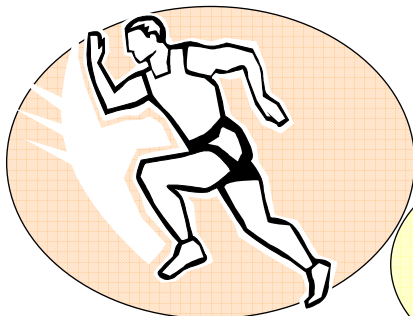

SPRINT

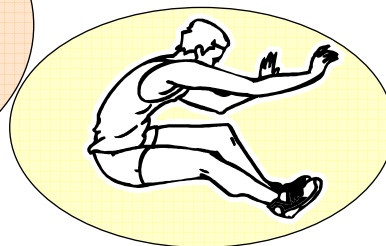

WEITSPRUNG

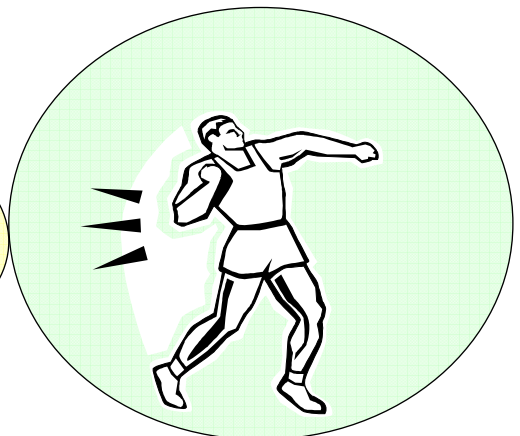

BALLWEITWURF/KUGELSTOSS

Die einzelnen Disziplinen entnehmen ihr bitte aus der beigefügten Auflistung der **KLASSEN UND JAHRGÄNGE** !
Die Wettkampftermine lauten wie folgt:

1. Rundenwettkampf am **Sonntag den, 14.05.2017, um 11.00 Uhr**

in Ippinghausen



2. Rundenwettkampf am **Sonntag den, 28.05.2017, um 11.00 Uhr**

in Ippinghausen



3. Rundenwettkampf am **Sonntag den, 25.06.2017, um 11.00 Uhr**

in Dörnberg



**Siegerehrung am Sonntag den, 17.09.2017 oder
24.09.2017 um 11.00 Uhr.**

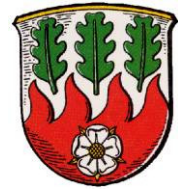

In Wettasingen

Mit Kinderleichtathletikveranstaltung

Für die Mannschaftswertung wird wieder eine Pendelstaffel stattfinden!!!!!!

Die Rundenwettkämpfe finden in allen Altersklassen zur gleichen Zeit und auf gleicher Sportanlage statt.

Die Richtlinien für die Rundenwettkämpfe befinden sich hier auf der Rückseite.

Wichtig !

Seitens der Vereine/Sparten sind **bis zum 29.04.2017** alle für die RWK startberechtigten Sportlerinnen und Sportler zu melden.

Die Meldungen sind beim o.g. Sport- oder Jugendwart einzureichen, mit Vor- und Zuname, Verein und Geburtsjahr der Teilnehmer.

Eine Nachmeldung wie in den vergangenen Jahren ist aus organisatorischen Gründen nicht mehr möglich.

Die bisherigen Wettkampflisten werden nunmehr vom Jugendwart/Sportwart, anhand der eingegangenen Meldungen, erstellt.

In den Klassen W+M 12-13 wird in diesem Jahr kein Ballweitwurf durchgeführt (siehe „KLASSEN + JAHRGÄNGE“)



Wir freuen uns auf rege Beteiligung!!!!!!

Mit sportlichem Gruß!



i.A. des Vorstands:

.....
(Jugendwart Ch. Wöllenstein)

.....
(Sportwart L. Wöllenstein)

PS: Bitte schickt die Anmelde Listen an mich! Danke!

An: christiane.woellenstein@gmx.de



Kreis Wolfhagen

Richtlinien für den Rundenwettkampf 2017

- I. Teilnahmeberechtigt sind alle Schüler und Schülerinnen der entsprechenden Altersklassen, *männl.* und *weibl.* Jugend, Hauptklasse, Seniorinnen und Senioren, deren Vereine Mitglieder des Sportkreises Wolfhagen sind.
- II. Die Einzelwertung in jeder Altersklasse erfolgt nach der Leichtathletik Punktwertung (Nationale Tabelle).
Alle werden mit einer Urkunde ausgezeichnet.
- III. Einzelwertung
Gewertet werden können nur Wettkämpfer die alle 3 Disziplinen während eines Wettkampfes bestreiten. Um in die Wertung zu kommen müssen 2 Rundenwettkämpfe bestritten werden.
Bei drei Wettkämpfen wird das schlechteste Ergebnis gestrichen.
- IV. Mannschaftswertung:
In die Mannschaftswertung kommen die Vereine, die mit mindestens 4 Teilnehmern an 2, bei den Rundenwettkämpfen angebotenen, Pendel-Staffelläufen teilgenommen haben. Die 2 Bestzeiten der Staffelläufe werden gewertet. Die Siegermannschaft einer jeden Klasse erhält eine Urkunde.
- V. Auf genaue Einhaltung der Kugel- und Ballgewichte wird gebeten, da die Ergebnisse für die Bestenliste gewertet werden.
- VI. Jeder teilnehmende Verein stellt mindestens **vier** Helfer, die dem Jugendwart vorher namentlich gemeldet werden.
- VII. Das Startgeld beträgt 50,- € pro gemeldeten Verein. Für Teilnehmer in der Hauptklasse, der Klassen Senioren und Seniorinnen beträgt das Startgeld einmalig 5,- €. Die Startgelder werden per Rechnung angefordert.
- VIII. Die Meldung der startberechtigten Sportlerinnen und Sportler erfolgt 14 Tage **vor** dem ersten Wettkampftermin schriftlich beim Jugend- oder Sportwart. Die Meldung muß Vor- und Zuname, Verein und Geburtsjahr enthalten.

Klassen und Jahrgänge

Jahrgang	Alte Klassen	Klasse	Kugel	Ball	Sprint	Pendel Staffel
2013	M 4	MK U8	X X	80 g	30 m	4 x 30 m
2012	M5	MK U8	X X	80 g	30 m	4 x 30 m
2011	M6	MK U8	X X	80 g	30 m	4 x 30 m
2010	M7	MK U8	X X	80 g	30 m	4 x 30 m
2009	M8	MK U10	X X	80 g	40 m	4 x 40 m
2008	M9	MK U10	X X	80 g	40 m	4 x 40 m
2007	M 10	MK U 12	X X	80 g	50 m	4 x 50 m
2006	M11	MK U12	X X	80 g	50 m	4 x 50 m
2005	M12	MJ U14	3 kg	X X	75 m	4 x 75 m
2004	M 13	MJ U14	3 kg	X X	75 m	4 x 75 m
2003	M 14	MJ U16	4 kg	X X	100 m	4 x 75 m
2002	M 15	MJ U16	4 kg	X X	100 m	4 x 75 m
2001	M 16	MJ U18	5 kg	X X	100 m	X X
2000	M 17	MJ U18	5 kg	X X	100 m	X X
1999	M 18	MJ U20	6 kg	X X	100 m	X X
1998	M 19	MJ U20	6 kg	X X	100 m	X X
95-97	Männer	Junioren U23	7,26 kg	X X	100m	X X
88-94	MHK	Männer	7,26 kg	XX	100 m	XX
83-87	M 30	Senioren	7,26 kg	X X	100 m	X X
78-82	M 35	Senioren	7,26 kg	X X	100 m	X X
73-77	M 40	Senioren	7,26 kg	X X	100 m	X X
68-72	M 45	Senioren	7,26 kg	X X	50 m /100 m	XX
63-67	M 50	Senioren	6 kg	X X	50 m/100 m	X X
58-62	M 55	Senioren	6 kg	X X	50 m/100 m	X X
53-57	M 60	Senioren	5 kg	X X	50 m /100 m	X X
48-52	M 65	Senioren	5 kg	X X	50 m/100 m	X X
43-47	M 70	Senioren	4 kg	X X	50 m/100 m	X X

Klassen und Jahrgänge

Jahrgang	Alte Klassen	Klasse	Kugel	Ball	Sprint	Pendel Staffel
2013	W 4	WK U8	X X	80 g	30 m	4 x 30 m
2012	W 5	WK U8	X X	80 g	30 m	4 x 30 m
2011	W 6	WK U8	X X	80 g	30 m	4 x 30 m
2010	W 7	WK U8	X X	80 g	30 m	4 x 30 m
2009	W 8	WK U10	X X	80 g	40 m	4 x 40 m
2008	W 9	WK U10	X X	80 g	40 m	4 x 40 m
2007	W 10	WK U12	X X	80 g	50 m	4 x 50 m
2006	W 11	WK U12	X X	80 g	50 m	4 x 50 m
2005	W 12	WJ U14	3 kg	X X	75 m	4 x 75m
2004	W 13	WJ U14	3 kg	X X	75 m	4 x 75 m
2003	W 14	WJ U16	3 kg	X X	100 m	4 x 75 m
2002	W 15	WJ U16	3 kg	X X	100 m	4 x 75 m
2001	W 16	WJ U18	3 kg	X X	100 m	X X
2000	W 17	WJ U18	3 kg	X X	100 m	X X
1999	W 18	WJ U20	4 kg	X X	100 m	X X
1998	W 19	WJ U20	4 kg	X X	100 m	X X
95-97	Frauen	Juniorinnen U 23	4 kg	X X	100m	X X
88-94	WHK	Frauen	4 kg	X X	100 m	X X
83-87	W 30	Seniorinnen	4 kg	X X	100 m	X X
78-82	W 35	Seniorinnen	4 kg	X X	100 m	X X
73-77	W 40	Seniorinnen	4 kg	X X	100 m	X X
68-72	W 45	Seniorinnen	4 kg	X X	50 m /100 m	X X
63-67	W 50	Seniorinnen	3 kg	X X	50 m/100 m	X X
58-62	W 55	Seniorinnen	3 kg	X X	50 m/100 m	X X
53-57	W 60	Seniorinnen	3 kg	X X	50 m /100 m	X X
48-52	W 65	Seniorinnen	3 kg	X X	50 m/100 m	X X
43-47	W 70	Seniorinnen	3 kg	X X	50 m/100 m	X X