



Sportwart

Lukas Wöllenstein
Korbacherstr 13
34466 Wolfhagen/Ippinghausen
Tel. 05692/4584 oder
0174/86648091
Lukas-woellenstein@gmx.de

Jugendwart

Christiane Wöllenstein
Korbacherstr.13
34466 Wolfhagen/ Ippinghausen
Tel. 05692/4584 oder
01520/6405212
Christiane.woellenstein@gmx.d

An die
Leichtathletik-Sparte

Ippinghausen, 10.04.2018

!! AUSSCHREIBUNG !!

RUNDENWETTKÄMPFE 2018

Liebe Sportkameradinnen und Sportkameraden,
in diesem Jahr werden wieder die Rundenwettkämpfe für die **Schülerinnen, Schüler, Hauptklasse, Seniorinnen und Senioren** im Sportkreis Wolfhagen durchgeführt.

Für alle Klassen im Dreikampf,

bestehend aus

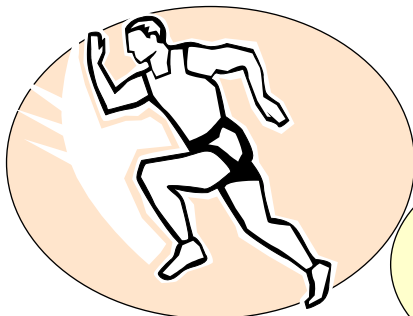

SPRINT

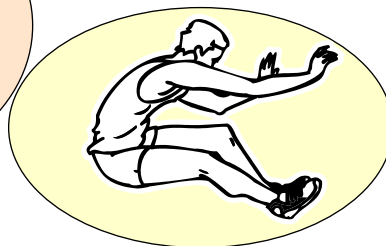

WEITSPRUNG

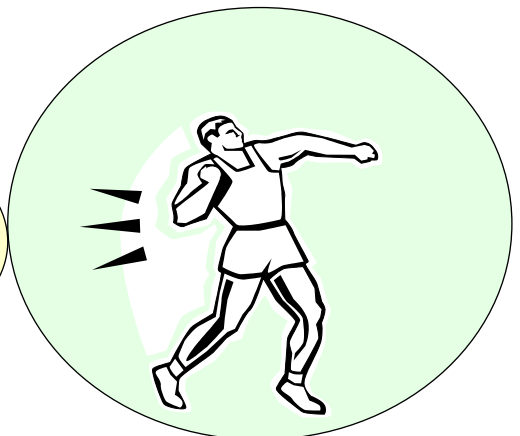

BALLWEITWURF/KUGELSTOSS

Die einzelnen Disziplinen entnehmen ihr bitte aus der beigefügten
Auflistung der **KLASSEN UND JAHRGÄNGE !**

Die Wettkampftermine lauten wie folgt:

1. Rundenwettkampf am **Sonntag den, 27.05.2018, um 11.00 Uhr**

in Ippinghausen



2. Rundenwettkampf am **Sonntag den, 10.06.2018, um 11.00 Uhr**

in Dörnberg



3. Rundenwettkampf am **Sonntag den, 19.08.2018, um 11.00 Uhr**

in Ippinghausen



Für die Mannschaftswertung wird wieder eine Pendelstaffel stattfinden!!!!!!

**Siegerehrung am Sonntag den, 23.09.2018 oder
30.09.2018 um 11.00 Uhr.**



In Wettasingen

mit Kinderleichtathletikveranstaltung

Die Rundenwettkämpfe finden in allen Altersklassen zur gleichen Zeit und auf gleicher Sportanlage statt.

Die Richtlinien für die Rundenwettkämpfe befinden sich hier auf der Rückseite.

Wichtig !

Seitens der Vereine/Sparten sind **bis zum 12.05.2018** alle für die RWK startberechtigten Sportlerinnen und Sportler zu melden.

Die Meldungen sind beim o.g. Sport- oder Jugendwart einzureichen, mit Vor- und Zuname, Verein und Geburtsjahr der Teilnehmer.

Eine Nachmeldung wie in den vergangenen Jahren ist aus organisatorischen Gründen nicht mehr möglich.

Die bisherigen Wettkampflisten werden nunmehr vom Jugendwart/Sportwart, anhand der eingegangenen Meldungen, erstellt.

In den Klassen W+M 12-13 wird in diesem Jahr kein Ballweitwurf durchgeführt (siehe „KLASSEN + JAHRGÄNGE“)! 

Wir freuen uns auf rege Beteiligung!!!!!!

Mit sportlichem Gruß!

i.A. des Vorstands:

.....

(Jugendwart Ch. Wöllenstein)



.....

(Sportwart L. Wöllenstein)

PS: Bitte schickt die Anmelde Listen an mich! Danke!

An: christiane.woellenstein@gmx.de



Kreis Wolfhagen

Richtlinien für den Rundenwettkampf 2018

- I. Teilnahmeberechtigt sind alle Schüler und Schülerinnen der entsprechenden Altersklassen, *männl.* und *weibl.* Jugend, Hauptklasse, Seniorinnen und Senioren, deren Vereine Mitglieder des Sportkreises Wolfhagen sind.
- II. Die Einzelwertung in jeder Altersklasse erfolgt nach der Leichtathletik Punktwertung (Nationale Tabelle).
Alle werden mit einer Urkunde ausgezeichnet.
- III. Einzelwertung
Gewertet werden können nur Wettkämpfer die alle 3 Disziplinen während eines Wettkampfes bestreiten. Um in die Wertung zu kommen müssen 2 Rundenwettkämpfe bestritten werden.
Bei drei Wettkämpfen wird das schlechteste Ergebnis gestrichen.
- IV. Mannschaftswertung:
In die Mannschaftswertung kommen die Vereine, die mit mindestens 4 Teilnehmern an 2, bei den Rundenwettkämpfen angebotenen, Pendel-Staffelläufen teilgenommen haben. Die 2 Bestzeiten der Staffelläufe werden gewertet. Die Siegermannschaft einer jeden Klasse erhält eine Urkunde.
- V. Auf genaue Einhaltung der Kugel- und Ballgewichte wird gebeten, da die Ergebnisse für die Bestenliste gewertet werden.
- VI. Jeder teilnehmende Verein stellt mindestens **vier** Helfer, die dem Jugendwart vorher namentlich gemeldet werden.
- VII. Das Startgeld beträgt 50,- € pro gemeldeten Verein. Für Teilnehmer in der Hauptklasse, der Klassen Senioren und Seniorinnen beträgt das Startgeld einmalig 5,- €. Die Startgelder werden per Rechnung angefordert.
- VIII. Die Meldung der startberechtigten Sportlerinnen und Sportler erfolgt 14 Tage **vor** dem ersten Wettkampftermin schriftlich beim Jugend- oder Sportwart. Die Meldung muß Vor- und Zuname, Verein und Geburtsjahr enthalten.

Klassen und Jahrgänge

Jahrgang	Alte Klassen	Klasse	Kugel	Ball	Sprint	Pendel Staffel
2014	M 4	MK U8	X X	80 g	30 m	4 x 30 m
2013	M5	MK U8	X X	80 g	30 m	4 x 30 m
2012	M6	MK U8	X X	80 g	30 m	4 x 30 m
2011	M7	MK U8	X X	80 g	30 m	4 x 30 m
2010	M8	MK U10	X X	80 g	40 m	4 x 40 m
2009	M9	MK U10	X X	80 g	40 m	4 x 40 m
2008	M 10	MK U 12	X X	80 g	50 m	4 x 50 m
2007	M11	MK U12	X X	80 g	50 m	4 x 50 m
2006	M12	MJ U14	3 kg	X X	75 m	4 x 75 m
2005	M 13	MJ U14	3 kg	X X	75 m	4 x 75 m
2004	M 14	MJ U16	4 kg	X X	100 m	4 x 75 m
2003	M 15	MJ U16	4 kg	X X	100 m	4 x 75 m
2002	M 16	MJ U18	5 kg	X X	100 m	X X
2001	M 17	MJ U18	5 kg	X X	100 m	X X
2000	M 18	MJ U20	6 kg	X X	100 m	X X
1999	M 19	MJ U20	6 kg	X X	100 m	X X
96-98	Männer	Junioren U23	7,26 kg	X X	100m	X X
89-95	MHK	Männer	7,26 kg	XX	100 m	XX
84-88	M 30	Senioren	7,26 kg	X X	100 m	X X
77-83	M 35	Senioren	7,26 kg	X X	100 m	X X
74-78	M 40	Senioren	7,26 kg	X X	100 m	X X
69-73	M 45	Senioren	7,26 kg	X X	50 m /100 m	XX
64-68	M 50	Senioren	6 kg	X X	50 m/100 m	X X
59-63	M 55	Senioren	6 kg	X X	50 m/100 m	X X
54-58	M 60	Senioren	5 kg	X X	50 m /100 m	X X
49-53	M 65	Senioren	5 kg	X X	50 m/100 m	X X
44-48	M 70	Senioren	4 kg	X X	50 m/100 m	X X

Klassen und Jahrgänge

Jahrgang	Alte Klassen	Klasse	Kugel	Ball	Sprint	Pendel Staffel
2014	W 4	WK U8	X X	80 g	30 m	4 x 30 m
2013	W 5	WK U8	X X	80 g	30 m	4 x 30 m
2012	W 6	WK U8	X X	80 g	30 m	4 x 30 m
2011	W 7	WK U8	X X	80 g	30 m	4 x 30 m
2010	W 8	WK U10	X X	80 g	40 m	4 x 40 m
2009	W 9	WK U10	X X	80 g	40 m	4 x 40 m
2008	W 10	WK U12	X X	80 g	50 m	4 x 50 m
2007	W 11	WK U12	X X	80 g	50 m	4 x 50 m
2006	W 12	WJ U14	3 kg	X X	75 m	4 x 75m
2005	W 13	WJ U14	3 kg	X X	75 m	4 x 75 m
2004	W 14	WJ U16	3 kg	X X	100 m	4 x 75 m
2003	W 15	WJ U16	3 kg	X X	100 m	4 x 75 m
2002	W 16	WJ U18	3 kg	X X	100 m	X X
2001	W 17	WJ U18	3 kg	X X	100 m	X X
2000	W 18	WJ U20	4 kg	X X	100 m	X X
1999	W 19	WJ U20	4 kg	X X	100 m	X X
96-98	Frauen	Juniorinnen U 23	4 kg	X X	100m	X X
89-95	WHK	Frauen	4 kg	X X	100 m	X X
84-88	W 30	Seniorinnen	4 kg	X X	100 m	X X
79-83	W 35	Seniorinnen	4 kg	X X	100 m	X X
74-78	W 40	Seniorinnen	4 kg	X X	100 m	X X
69-73	W 45	Seniorinnen	4 kg	X X	50 m /100 m	X X
64-68	W 50	Seniorinnen	3 kg	X X	50 m/100 m	X X
59-63	W 55	Seniorinnen	3 kg	X X	50 m/100 m	X X
54-58	W 60	Seniorinnen	3 kg	X X	50 m /100 m	X X
49-53	W 65	Seniorinnen	3 kg	X X	50 m/100 m	X X
44-48	W 70	Seniorinnen	3 kg	X X	50 m/100 m	X X